

La Rioja

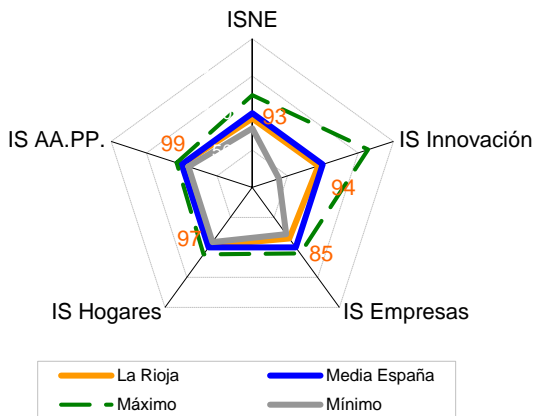

Gráfico 1. Benchmarking de la CC.AA.



ISNE: Indicador Sintético Nueva Economía

Comparativa 2016 del ISNE y de los Subindicadores que lo configuran. Gráfico 1

Los componentes de uso tecnológico seleccionados para medir la implantación de las TIC, procesos innovadores y productivos en la Nueva Economía mediante el ISNE indican, para la Comunidad Autónoma de La Rioja, que se dispone de un 93% de los recursos respecto al promedio nacional (media España = 100).

Análisis del dinamismo del ISNE. ISNEc. Gráfico 2

Tan importante o más que lo anterior, es conocer el grado de avance y esfuerzo de la Comunidad, para lo cual se dispone del indicador ISNEc, que permite observar el crecimiento del ISNE con base en 2005.

El ISNE para La Rioja ha crecido durante los últimos once años a una tasa media del 8,3%. Si bien la región presenta algunos años de bajo crecimiento como el 2012 o el 2013 donde tan solo creció 5 y 2 puntos básicos, también presenta años de espléndido crecimiento como 2015 en el que crece 16 puntos.

Gráfico 2. Evolución del uso tecnológico medido mediante ISNEc y su TMAA (%)

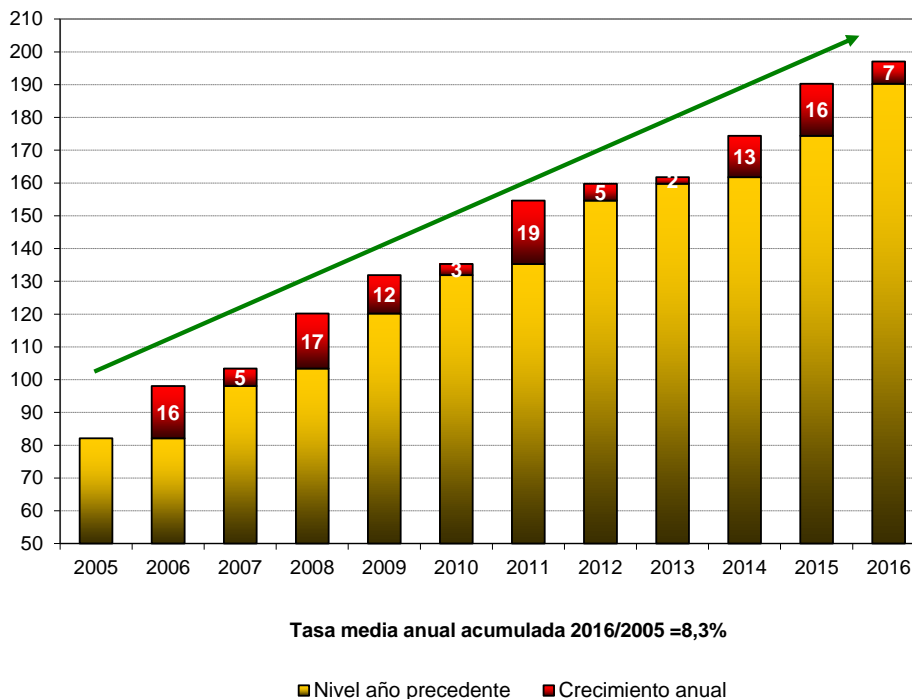

Promotores-patrocinadores



Empresas Colaboradoras:

Asociación de Marketing de España (MKT), Asociación Española de Supermercados (ACES), Ayuntamiento de Madrid – Área de Gobierno de Economía y Participación Ciudadana, BBVA, Banco Santander, Bluebottlebiz, Comunidad de Madrid – Consejería de Economía y Hacienda, El Corte Inglés, Empathia, Evea, Federación de Empresas de Publicidad y Comunicación (La FEDE), FIAB, Fundación Mapfre, Fundación Universidad Empresa, Gobierno Vasco, Iberdrola, Junta de Andalucía, Junta de Castilla y León, Kutxabank, Neobis, Red Eléctrica de España, Schneider Electric España, Siemens y Zurich.

Gráfico 3. Evolución del uso tecnológico por los agentes económicos

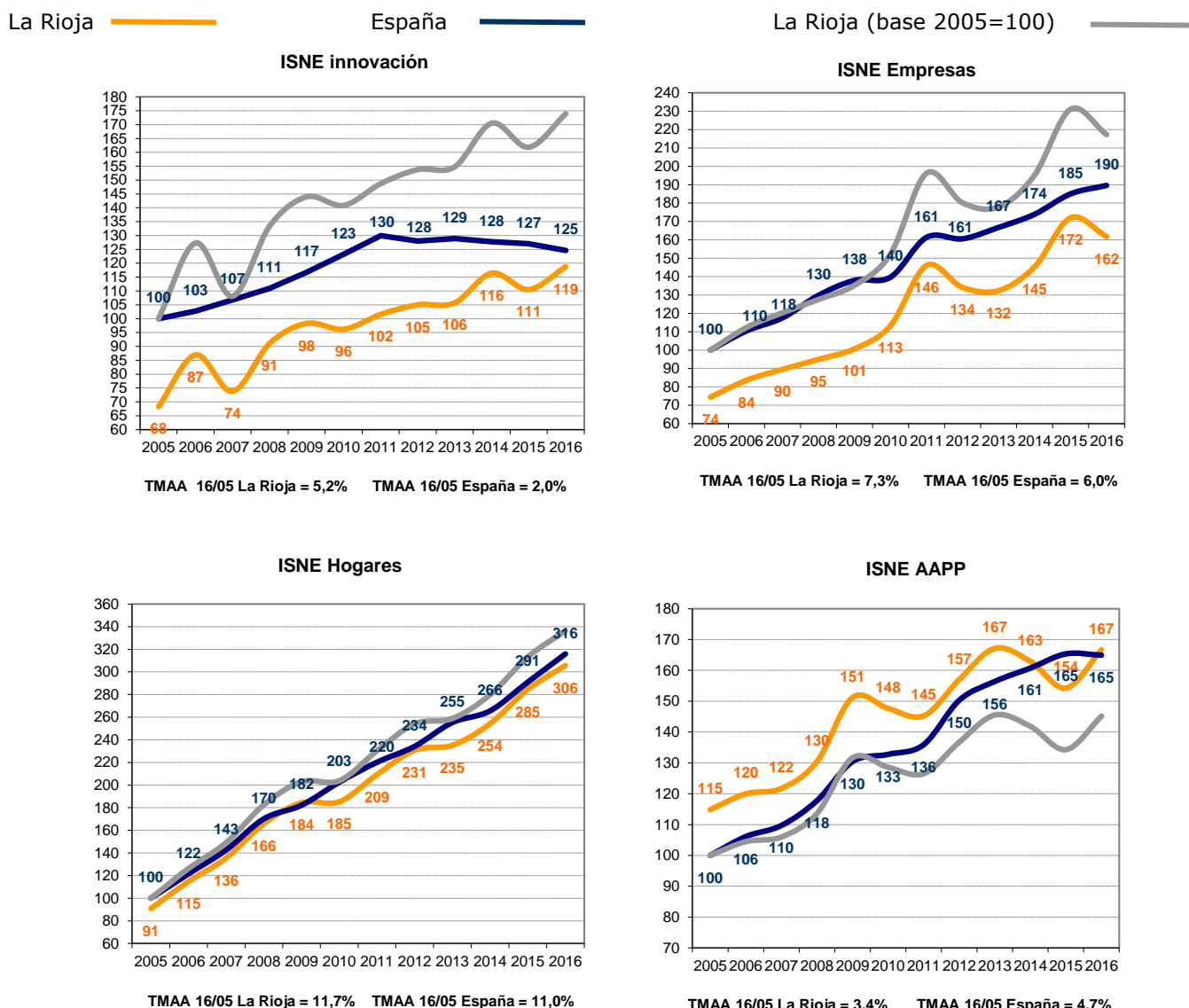

Evaluación específica del dinamismo de los cuatro agentes económicos: Innovación, Empresas, Hogares y AA.PP. Gráfico 3

La observación de los cuatro subindicadores que configuran el ISNE nos permite concluir que:

- Tanto los hogares (11,7%) como la innovación (5,2%) como las empresas (7,3%) presentan crecimientos medios acumulados superiores a la media nacional. Tan sólo el indicador de administraciones públicas obtiene un de crecimiento acumulado menor al de la media nacional (3,4).
- Por el contrario en relación con la media Nacional, son las Administraciones Públicas de La Rioja las que representan el componente del ISNE mejor posicionado relativamente (167), situándose dos puntos por encima del ISNE AA.PP. de España (165).

Promotores-patrocinadores



Empresas Colaboradoras:

Asociación de Marketing de España (MKT), Asociación Española de Supermercados (ACES), Ayuntamiento de Madrid – Área de Gobierno de Economía y Participación Ciudadana, BBVA, Banco Santander, Bluebottlebiz, Comunidad de Madrid – Consejería de Economía y Hacienda, El Corte Inglés, Empathia, Evea, Federación de Empresas de Publicidad y Comunicación (La FEDE), FIAB, Fundación Mapfre, Fundación Universidad Empresa, Gobierno Vasco, Iberdrola, Junta de Andalucía, Junta de Castilla y León, Kutxabank, Neobis, Red Eléctrica de España, Schneider Electric España, Siemens y Zurich.

Gráfico 4. Impacto de la crisis y recuperación del uso tecnológico

Pérdida del uso tecnológico por la crisis a partir de 2008 y recuperación futura.

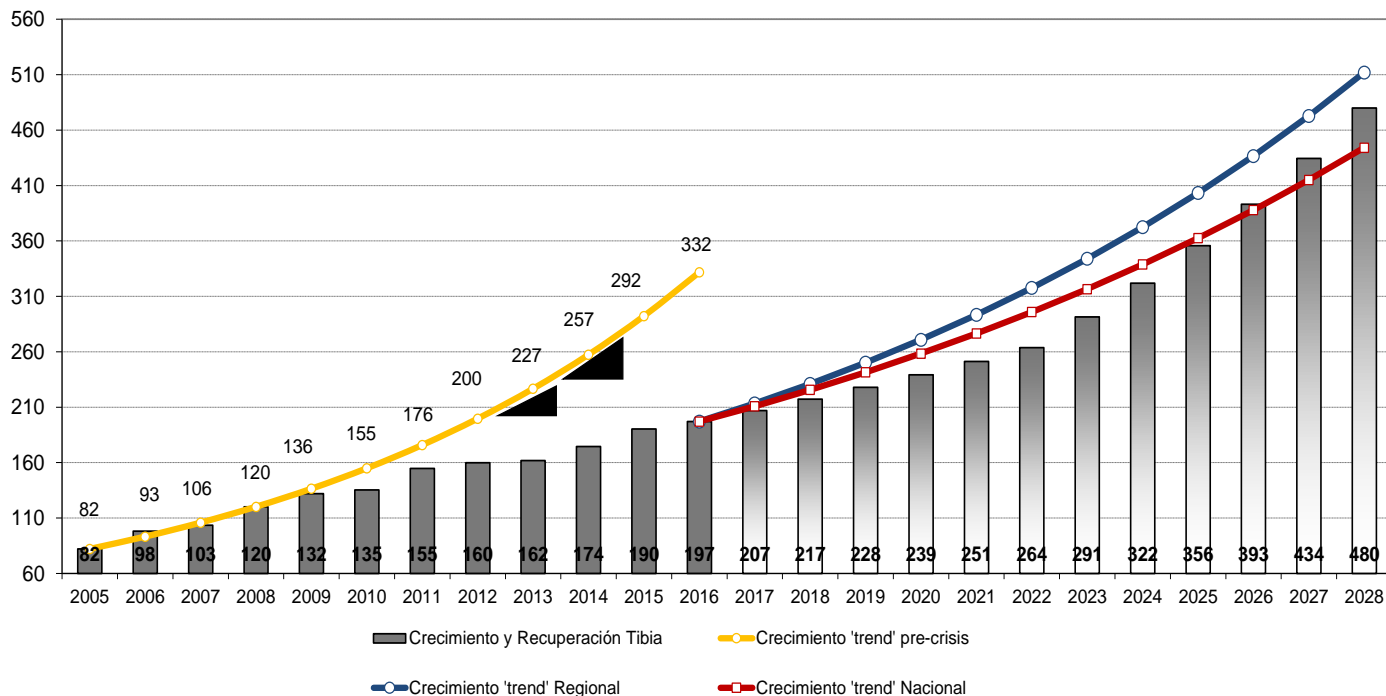

Para analizar la pérdida del uso tecnológico como consecuencia de la crisis y la posterior **recuperación del ritmo de uso tecnológico**, presentamos estas cuatro series. De las que es posible obtener las siguientes conclusiones:

- En primer lugar, si la región no hubiese sufrido las consecuencias de la crisis y hubiera mantenido constante la tasa de crecimiento que venía presentando actualmente obtendría una puntuación de 332 puntos, en lugar de los 187 que obtiene en realidad.
- Además, partiendo del año en curso se proyectan tres posibles escenarios para los siguientes 12 años, esto es, hasta 2028. El primero de ellos se basa en un escenario de **crecimiento y recuperación tibia***, otro de **crecimiento 'trend' regional** según el cual la región crecerá al mismo ritmo que lo ha hecho en el periodo 2005-2016 (TMAA de la región) y un último de **crecimiento 'trend' nacional** por el cual la región tendrá un ritmo de crecimiento igual al del país en el periodo 2005-2016 (TMAA nacional).
- Una vez descritos los tres escenarios se concluye que en el caso de esta región en concreto el escenario que proyecta un mayor crecimiento es el de crecimiento 'trend' regional, por el cual para el año 2028 se obtendría una puntuación de 512 puntos. Mientras que los otros dos escenarios convergerían a lo largo del año 2026, momento en el que el escenario de crecimiento y recuperación tibia superaría al de crecimiento 'trend' nacional, alcanzarán los 444 y los 480 puntos respectivamente.
- Por último, es posible observar que la situación que se habría alcanzado actualmente en el hipotético caso de que la crisis no hubiera tenido lugar, según los escenarios planteados no se alcanzará hasta el periodo 2023-2025 dependiendo de cada escenario.

*Nota: **La hipótesis de Crecimiento y Recuperación tibia** es la considerada en el informe de la Comisión Europea "Europa 2020. Una estrategia para un crecimiento inteligente, sostenible e integrado" (03.03.2010), pág. 9. A partir de la cual, y diferenciando el campo económico del tecnológico, se establece un escenario de recuperación progresiva.

Promotores-patrocinadores



Empresas Colaboradoras:

Asociación de Marketing de España (MKT), Asociación Española de Supermercados (ACES), Ayuntamiento de Madrid – Área de Gobierno de Economía y Participación Ciudadana, BBVA, Banco Santander, Bluebottlebiz, Comunidad de Madrid – Consejería de Economía y Hacienda, El Corte Inglés, Empathia, Evea, Federación de Empresas de Publicidad y Comunicación (La FEDE), FIAB, Fundación Mapfre, Fundación Universidad Empresa, Gobierno Vasco, Iberdrola, Junta de Andalucía, Junta de Castilla y León, Kutxabank, Neobis, Red Eléctrica de España, Schneider Electric España, Siemens y Zurich.